

Connecting the dots

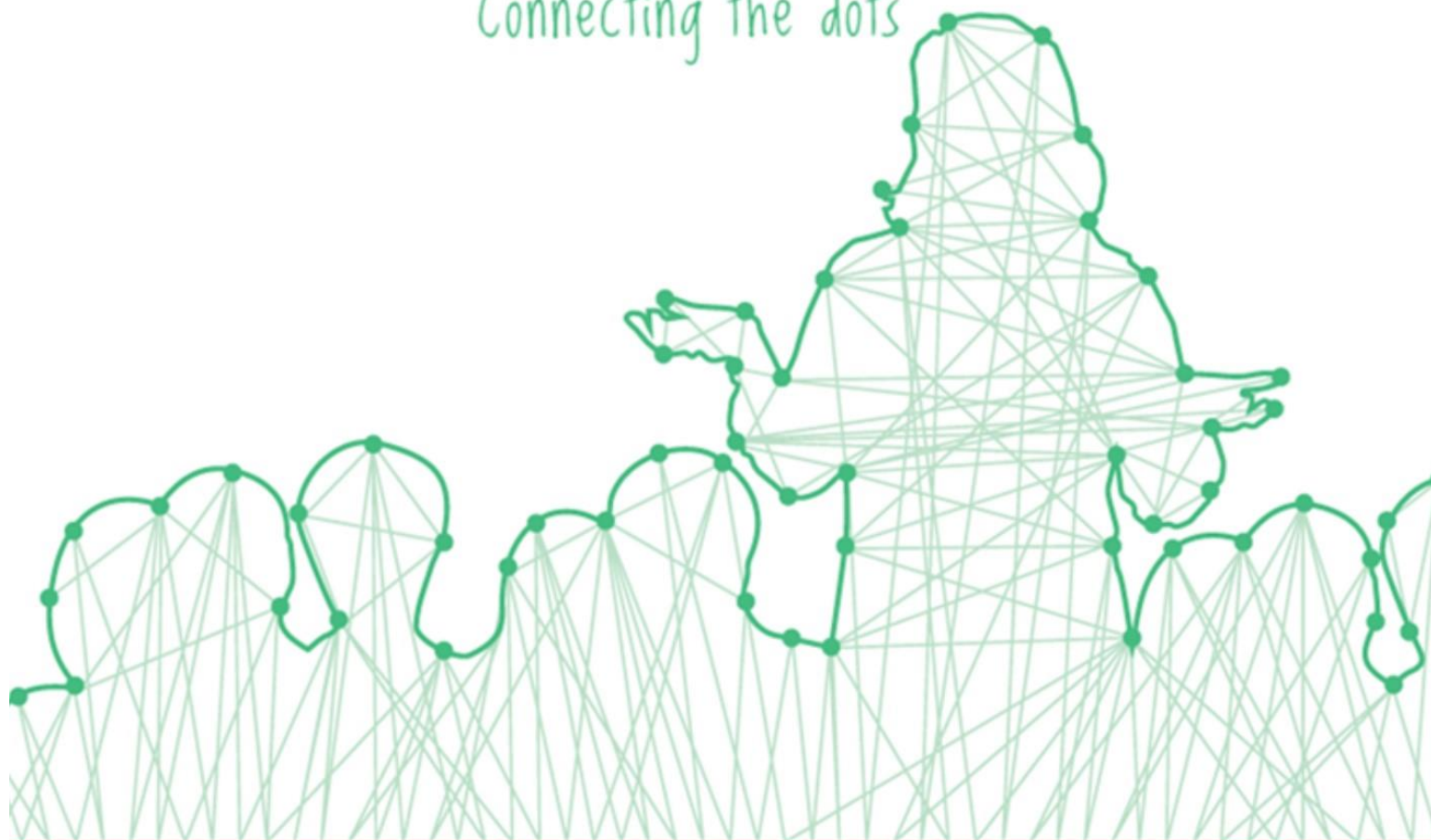

WWW.CONICONTRAINING.COM

Advanced Body Language – Γίνε Expert στο «διάβασμα» της Γλώσσας του Σώματος

Ημερομηνία: 28 (Τρίτη) Ιανουαρίου 2025



CONICON LTD

Address: P.O. Box 53300, 3301 Limassol, Cyprus
email: info@conicontraining.com, conicon@logos.cy.net
Phone: (+357) 25 74 93 70
Fax: (+357) 25 74 93 71

ConiCon
TRAINING & MANAGEMENT
CONSULTING

Ανάγκη κατάρτισης:

Η γλώσσα του σώματος είναι ο πιο αυθόρμητος, αλλά και ο πιο ισχυρός τρόπος επικοινωνίας μας.

Μπορεί να απογειώσει ή να καταστρέψει την εικόνα σου – και όμως, οι περισσότεροι άνθρωποι αγνοούν πώς να τη διαβάζουν και να τη χρησιμοποιούν αποτελεσματικά.

Φαντάσου να μπορείς:

- Να καταλαβαίνεις τι πραγματικά σκέφτεται ο συνομιλητής σου.
- Να αναγνωρίζεις αν σου λέει την αλήθεια ή σου κρύβει κάτι.
- Να κερδίζεις εντυπώσεις πριν καν ανοίξεις το στόμα σου.
-

Αν θες να βρίσκεσαι ένα βήμα μπροστά και να έχεις το επικοινωνιακό πλεονέκτημα, τότε αυτό το σεμινάριο είναι για εσένα!

Με τη συμπλήρωση του σεμιναρίου οι συμμετέχοντες θα είναι σε θέση να:

- **Αναγνωρίσουν** και να **αξιολογήσουν** την δική τους γλώσσα του σώματος και να είναι σε θέση να την βελτιώσουν.
- **Διαβάζουν** την γλώσσα του σώματος — διεξοδικά
- Ξέρουν να **Αποκωδικοποιούν** κινήσεις των:
 - Χεριών , Ποδιών , Ματιών , στάση του σώματος
- **Διαβάζουν** εκφράσεις του προσώπου (face expressions)
- **Αναγνωρίζουν** τι θέλει να πει ο συνομιλητής τους βάση της στάση του σώματος
- Αντιλαμβάνονται όταν ο άλλος τους λέει **αλήθεια ή ψέματα** ή ακόμη **όταν θέλει να τους κρύψει κάτι.**
- **Ελίσσονται** σε συναντήσεις με σωστό και **επικοινωνιακό τρόπο** (θετικά)
- Αντιλαμβάνονται την διαφορετικότητα από άνδρες και γυναίκες
- Βλέπουν **πέρα από τα λόγια** (δημιουργία σωστής εικόνας πριν καν μιλήσουν)
- Ενισχύουν την λεκτική τους επικοινωνία με τη γλώσσα του σώματος
- **Ενδυναμώνουν** την προσωπικότητά τους

Δομή Σεμιναρίου:

Κατά την διάρκεια του Online Training θα μπορείτε να:

- Συμμετέχετε
- Κάνετε ερωτήσεις
- Αλληλεπιδράτε
- Κάνετε ασκήσεις
- Άλλες δραστηριότητες όπως στην κανονική εκπαίδευση

Επωφεληθείτε από όλα τα πλεονεκτήματα της κατά πρόσωπο εκπαίδευσης χωρίς να ξοδεύετε χρόνο και κόστος διακίνησης.

- Εξοικονομήστε λεφτά
- Εξοικονομήστε χρόνο

Όλη η ύλη αλλά κυρίως οι μελέτες περίπτωσης και οι ασκήσεις βασίζονται σε εφαρμοσμένες στην πράξη μεθόδους, εργαλεία και τεχνικές που έχει εφαρμόσει η Εκπαιδευτρια η οποία είναι **Πτυχιούχος στην Εφαρμοσμένη Επικοινωνία και έχει κάνει ειδική εκπαίδευση στην Μη Λεκτική Επικοινωνία : Face Micro Expressions and Subtle Paul Ekman, USA** και η πρώτη **NAMA (National Anger Management Association) Certified: Anger Management IV Specialist and CCIS Crisis Intervention II Specialist** σε Κύπρο και Ελλάδα στους τομείς αυτούς.

Η μέθοδος διδασκαλίας θα είναι ένα μείγμα διάλεξης, συζήτησης και πρακτικής εξάσκησης, ώστε να βοηθήσει τους συμμετέχοντες να κατανοήσουν καλύτερα την θεματολογία του προγράμματος.

Εξοπλισμός:

- Δεν χρειάζονται ειδικές γνώσεις
- Μόνο πρόσβαση σε γρήγορο ίντερνετ από:
 - PC or Laptop
 - Desktops (camera, microphone and speakers)
 - Android Tablet
 - iPads

Περιγραφή υποψηφίων για συμμετοχή:

Σε όσους θέλουν να μάθουν να διαβάζουν την γλώσσα του σώματος διεξοδικά

ΗΜ/ΝΙΑ: 28 (Τρίτη) Ιανουαρίου 2025

ΔΙΑΡΚΕΙΑ: 7 ώρες (09:00—16:00)

ΓΛΩΣΣΑ: Ελληνική

ΑΕΙΑ: €130 + ΦΠΑ

Εγγραφείτε Τώρα !!!! Για εγγραφές 2 ατόμων και πάνω από την ίδια εταιρεία προσφέρεται 15% έκπτωση.

Το πιο πάνω ποσό περιλαμβάνει:

- Συμμετοχή στο σεμινάριο
- Το υλικό του σεμιναρίου σε ηλεκτρονική μορφή
- Το πιστοποιητικό παρακολούθησης

Το Σεμινάριο μπορεί να διοργανωθεί και σε Ενδοεπιχειρησιακό Επίπεδο προσαρμοσμένο στις ανάγκες της Εταιρείας σας.

Γνώμες Πελατών:

Περιεκτικό σεμινάριο με ωραία παραδείγματα. Η εκπαιδεύτρια ήταν καταπληκτική και μεταδοτική!

Άντρη Ιωάννου, CDB Bank

Ένα στοχευμένο και ενθουσιώδης σεμινάριο όπου λάβαμε αρκετές γνώσεις μέσα από την εξαιρετική παρουσίαση της Κας. Χριστοφή.

Γιάννης Κούης, Y Kouis QS Lysis LLC

Πολύ κατατοπιστικό σεμινάριο όπου υπήρχε πολύ καλή κατανόηση, μαζική συμμετοχή – ομαδικότητα και συμμετοχή από όλους . Πολύ καλή η παρουσίαση της Κυρίας Χριστοφή.

Αγνή Ιωάννου, Πανεπιστήμιο Κύπρου

Πολύ ενδιαφέρον σεμινάριο, όπου αναγνώρισα στοιχεία της γλώσσας του σώματος πάνω μου. Πάρα πολύ μεταδοτική η εκπαιδεύτρια.

Τζιωρτζίνα Χαραλάμπους, Ειδικό Σχολείο Αγίου Σπυρίδωνα Λάρνακα

Εξαιρετικό σεμινάριο! Επικοινωνιακό και επιμορφωτικό σε όλους τους τομείς της επικοινωνίας είτε σε προσωπικό είτε σε επαγγελματικό επίπεδο. Η εκπαιδεύτρια ήταν άψογη και μας κρατούσε το ενδιαφέρον καθ' όλη την διάρκεια του σεμινάριο! Η μεταδοτικότητα της μας βοήθησε να εμπεδώσουμε όλες τις σημαντικές αυτές πληροφορίες στο μέγιστο!

Ομηρία Σεργίδου

ΠΑΡΑΡΤΗΜΑ Α: ΒΙΟΓΡΑΦΙΚΑ ΣΗΜΕΙΩΜΑΤΑ ΕΚΠΑΙΔΕΥΤΩΝ

ΒΑΣΙΛΙΚΗ ΧΡΙΣΤΟΦΗ, ΒΑ

Η Βασιλική Χριστοφή, είναι κάτοχος πτυχίου ΒΑ στην Εφαρμοσμένη Επικοινωνία (Επικοινωνιολόγος) από το London Metropolitan University, U.K. με ειδίκευση στις Δημόσιες Σχέσεις και στην Επικοινωνία των δύο φύλων.

Παράλληλα είναι κάτοχος του Διπλώματος “Business Management Programme” του Institute of Leadership and Management Αγγλίας, Εγκεκριμένη Εκπαιδευτρια του Ινστιτούτου Ηγεσίας και Διοίκησης Αγγλίας και Πιστοποιημένη Εκπαιδευτρια της Αρχής Ανάπτυξης Ανθρώπινου Δυναμικού.

Είναι [NAMA \(National Anger Management Association\) Certified: Anger Management Specialist and CCIS Crisis Communication Intervention Specialist](#)

Είναι η πρώτη πιστοποιημένη ειδικός (Specialist) στην Κύπρο και Ελλάδα στους τομείς αυτούς.

Πρόσθετα έχει κάνει ειδική εκπαίδευση στην Διαχείριση Θυμού & Μη Λεκτική Επικοινωνία : Face Micro Expressions and Subtle του Logan Group USA και Paul Ekman, USA αντίστοιχα.

Τα τελευταία 13 χρόνια εργάζεται στην Conicon ως Εκπαιδευτρια , Προσωπική Σύμβουλος / Καθοδηγήτρια και Υπεύθυνη Κατάρτισης και παρέχει υψηλού επιπέδου εκπαίδευση, καθοδήγηση και συμβουλευτική στους τομείς εξειδίκευσής της στην Κύπρο και στο εξωτερικό με έμφαση σε θέματα Επικοινωνίας και Προσωπικής Ανάπτυξης, Γλώσσα του σώματος, Διαχείρισης Συγκρούσεων , Διαχείριση Θυμού με πελάτες , Ενίσχυση της Επαγγελματικής εικόνας (Image Building) ,Δημόσιες Σχέσεις, Διοργάνωση Εκδηλώσεων σε αριθμό επαγγελματιών από όλους τους τομείς, όπως εργαζομένους, στελέχη, ασφαλιστές, υπεύθυνους Εξυπηρέτησης Πελατών και άτομα τα οποία ενδιαφέρονται να αναπτύξουν τις διαπροσωπικές τους ικανότητες.

Είναι ιδρύτρια και Διευθύντρια του [European Anger Management Association \(EAMA\)](#) το οποίο είναι το Κεφάλαιο του NAMA (National Anger Management Association) με έδρα τις ΗΠΑ για την Κύπρο και την Ελλάδα.

Δημιουργήθηκε με στόχο την παροχή εκπαιδευτικών – συμβουλευτικών υπηρεσιών και Πιστοποιήσεων στην Διαχείριση Θυμού καθώς θα εισάγει και θα προωθήσει τους πιο πάνω τομείς μέσω των εξουσιοδοτημένων προγραμμάτων NAMA όπου δίδεται Ειδική Πιστοποίηση Διεθνώς Αναγνωρισμένη.

Βίντεο με αποσπάσματα από σεμινάρια της Βασιλικής Χριστοφή θα βρείτε [εδώ](#)

Η Βασιλική Χριστοφή είναι προσκεκλημένη Ομιλήτρια σε Συνέδρια ,Τηλεοπτικές και Ραδιοφωνικές Εκπομπές όπου καλείται να αναλύσει το προφίλ ατόμων την Επικαιρότητας μέσα από την Γλώσσα του Σώματος, Διαχείριση συγκρούσεων, θυμού ,Επικοινωνίας, επικοινωνίας των δυο φύλων και να δώσει συμβουλές σχετικά με τους τρόπους ανάπτυξης των πλέον σημαντικών διαπροσωπικών ικανοτήτων στις οποίες έχει εξειδίκευση.

Αποσπάσματα από τηλεοπτικές και ραδιοφωνικές εκπομπές με προσκεκλημένη την Βασιλική Χριστοφή θα βρείτε [εδώ](#)

Επιπρόσθετα είναι αρθρογράφος σε θέματα του τομέα εξειδίκευσης της.

Άρθρα της Βασιλικής Χριστοφής θα βρείτε [εδώ](#)

Blog posts της Βασιλικής Χριστοφής θα βρείτε [εδώ](#)

Καταληκτικά η Βασιλική Χριστοφή έχει την ικανότητα να αναγνωρίσει και να πείσει άτομα να υιοθετήσουν **στάσεις και συμπεριφορές** που βοηθούν στην **Ανάπτυξη της Διαπροσωπική τους Ικανότητας** και ως αποτέλεσμα αυτού είναι **εν ενεργεία Προσωπική Σύμβουλος / Προπονήτρια** σε άτομα σε διάφορες Εταιρείες στα θέματα της ειδικότητας της.

Μελέτες περίπτωσης Έργων Προσωπικής Καθοδήγησης θα βρείτε [εδώ](#)

Η Βασιλική Χριστοφή θεωρείται από τις **πλέον μεταδοτικότερες και αποτελεσματικότερες εκπαιδευτριες** κάτι το οποίο μπορεί να διαπιστωθεί μέσα από τις **Γνώμες των Πελατών** από προηγούμενα προγράμματα κατάρτισης και περιπτώσεις προσωπικής καθοδήγησης (coaching).

Τι είπαν Πελάτες για την Βασιλική Χριστοφή θα βρείτε [εδώ](#)

ConiCon

GET IN TOUCH

CONICON LTD

Address: P.O. Box 53300, 3301 Limassol, Cyprus

email: info@conicontraining.com
conicon@logos.cy.net

Phone: (+357) 25 74 93 70

Fax: (+357) 25 74 93 71



Our Website



Tools